

健行科技大學進修部役畢學生儘後召集與未役學生緩徵之申請須知

一、繳交證明文件（一律繳交影本）

- **現役**：繳交身分證影本、軍人身分證影本
- **未役**：繳交身分證影本
- **已役**（含四個月軍事訓練、補充兵）：繳交身分證影本與退伍令（或結訓令）影本
- **替代役**：繳交身分證影本與退役證明影本
- **免役**：繳交身分證影本與免役證明影本
- **停役**：繳交身分證影本與停役令影本

將上述文件黏貼於申請單（請先至[學生資料系統\(SIP\)](#)填寫後列印），並於註冊日繳交。

二、上網登錄：請登錄[學生資訊系統\(SIP\)](#)系統填寫兵役申請相關資料並繳交證明文件。

三、辦理時間：

- **緩徵申請**於開學日起（含）兩週內辦理完畢，逾期責任自負。
- **儘召申請**於開學日起（含）一個月內辦理完畢（若需申請軍訓課程免修者，請於當學期選課之前完成），逾期責任自負。

四、上網登錄及作業流程：

健行科技大學進修部-學生兵役資料網路填寫作業流程圖

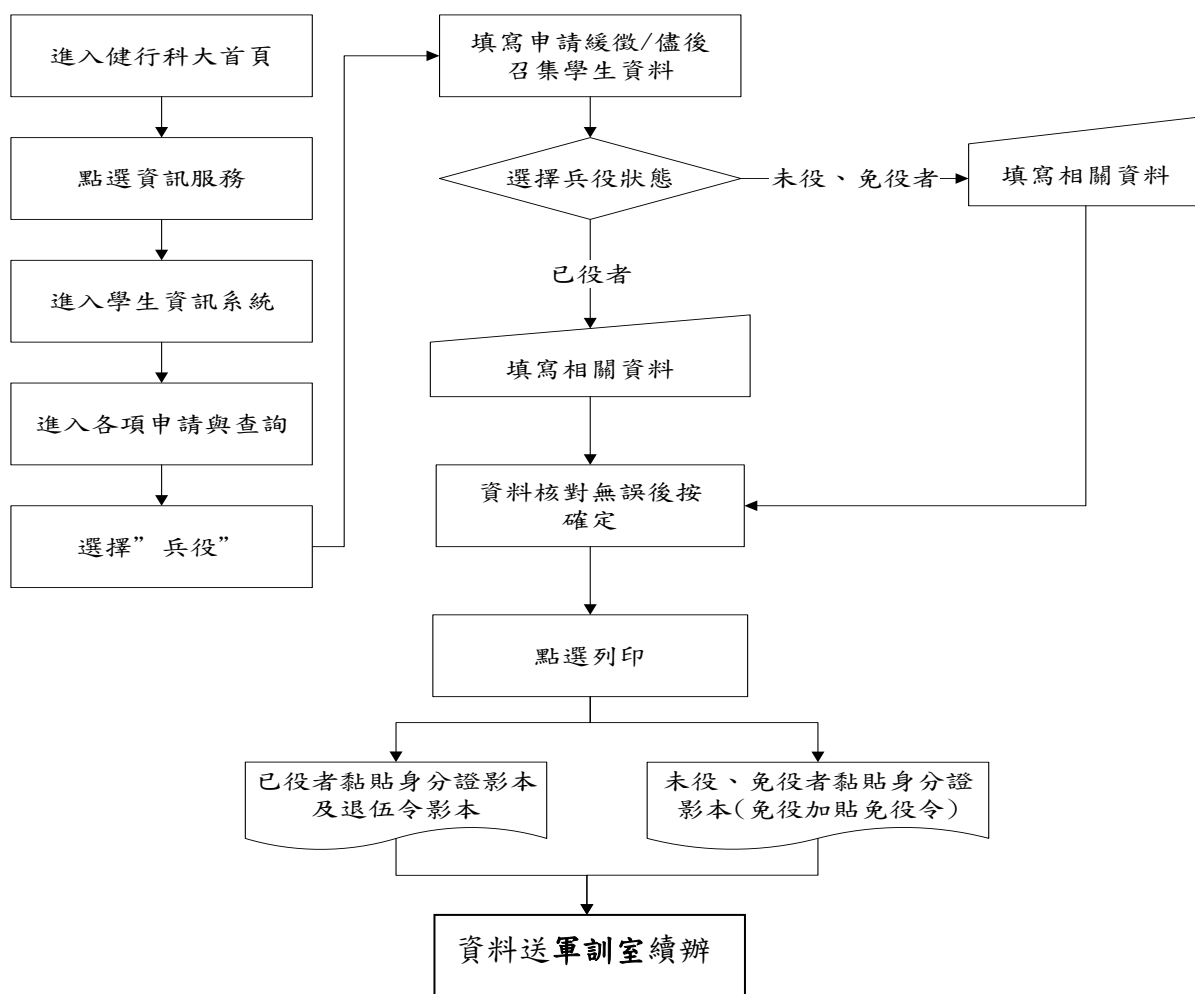

健行科技大學進修部

役男緩徵、退伍役男儘後召集、軍訓課程免修資料網路填寫流程

- 注意事項：1、凡**男性**同學(不論是否已役、現役、未役、免役)，皆須上網填寫資料，若逾期未申請辦理，以致權益受損自行負責。
- 2、退伍令等證明文件影本及身分證正反面影印本，請浮貼在空白格內。
- 3、填寫浮貼完成後，於註冊時繳交軍訓室兵役承辦人。
- 4、四技新生符合資格**申請免修軍訓者**，若逾期未申請辦理，以致權益受損自行負責。

填寫資料流程：

男性同學(不論現役、已役、未役、免役)之兵役資料，請於**新生註冊前**上網填寫完成，並於**新生註冊時**繳交列印出來的資料！

1. 首先由學校首頁登入「[學生資訊系統\(SIP\)](#)」，流程如以下之圖示。

※注意!首次登入「學生資訊系統(SIP)」前，請先至學校[電子郵件系統\(Email\)](#)修改您的密碼(原始設定密碼:**身分證字號(第一個英文大寫)**)，才能開始使用SIP。請按此連結下載「[修改SIP密碼步驟說明](#)」。

教務專區			
英語線上自學平台	LiveABC 英語學習系統	I GOT 線上英語學習系統	QR Code學英語
油漆式多益軟體下載	教學評量問卷系統	校內外獎學金	學程資訊網

學務專區	
學生社團行事曆	校外租屋網
活動報名系統	二手書交流網

生涯專區			
企業徵才	i-career 職涯輔導平台	台灣就業通	大專畢業生流向資訊
校園徵才	產業人才培訓據點專屬網站	推廣進修專區	企業教育訓練中心

2. 選擇「各項申請與查詢」→「兵役」

3. 進入下列畫面填寫資料(請務必詳細填寫)

學期：106
學號：D10610000
所有男性學生均須填寫下列表格
以下戶籍地址需與國民身分證後面之戶籍地址一樣
戶籍地址：桃園縣 縣(市) 中壢市 鄉/鎮/市/區
郵遞區號 320
 (請輸入完整名稱，例如：水尾里 或 黃塘村)
 鄰 (請輸入數值)
 此欄位請填寫身分證後面的"街路門牌"資料

4. **未役、免役者** 資料畫面如下，結束後按「確定」

智慧財產權是智慧的光也是創作的原動力

SIIP 健行 科技大學學生入口網
Student Information Portal

申請緩徵 / 儘後召集 學生資料

以下戶籍地址需與國民身分證後面之戶籍地址一樣

戶籍地址：

郵遞區號

(請輸入完整名稱，例如：水尾里 或 黃塘村)

鄰 (請輸入數值)

此欄位請填寫身分證後面的"街路門牌"資料

請注意：凡未當完兵者，請選擇"未役(緩徵)"的選項。包括：已抽籤，但未服役。

兵籍狀態：

預計畢業日期：

(例如)四技預計畢業：民國 116 年 6 月 30 日，請輸入 1160630
二技預計畢業：民國 114 年 6 月 30 日，請輸入 1140630

確定

5. **已役者** 資料畫面如下，請務必詳填原畢業學校、完整科系名稱、畢業年月、軍種、軍階，結束後按「確定」

智慧財產權是智慧的光也是創作的原動力

SIIP 健行 科技大學學生入口網
Student Information Portal

鄰 (請輸入數值)

此欄位請填寫身分證後面的"街路門牌"資料

請注意：凡未當完兵者，請選擇"未役(緩徵)"的選項。包括：已抽籤，但未服役。

兵籍狀態：

預計畢業日期： (例如：民國90年6月30日，請輸入900630)

如申請儘後召集，以下欄位必填

原畢(肄)業學校：

原畢(肄)業科系：

原畢(肄)業日期： (例如：民國90年1月1日，請輸入900101)

軍種：

軍階：

確定

6. 確定之後畫面如下，請按「列印」將資料印出

健行

科技大學學生入口網
Student Information Portal

智慧財產權是智慧的光也是創作的原動力

- 家長專區設定
- 網站地圖
- 最新公告
- 行事曆
- 電子郵件
- 學生選課系統
- 學習檔案
- 個人資料
- 各申請與查詢
- 學生請假系統
- 雲端學習平台
- 生活小幫手
- 教學評量
- 學生資訊系統簡介

役男緩徵及退伍儘後召集申請單

役男辦理兵役緩徵及退伍役男辦理儘後召集注意事項：

1. 免役者、退伍者，請將身分證及退伍令影本正反面連同此申請單一起附上。
2. 未當兵者(未役者)，只需附上身分證正反面影本及此申請單即可。
3. 日間部學生請將所有文件繳交至學務處學生服務組組長邱承辦人(洽電館10樓辦公室)。
4. 進修部學生請將所有文件繳交至 **軍訓室兵役承辦人溫教官(A104教官室)**。

列印

學號	c894000	姓名	測試1	身分證字號	N124620104
年制	二年制	系別	財金系(進二技)	班級	5年級甲班
出生年月日	74年06月11日	聯絡電話	1234567890123456789012345678901234567890		
戶籍地址	桃園縣中壢市水尾里10鄰中正路320號				
原畢(肄)業學校	清雲科技大學	原畢(肄)業科系	電子工程系	畢業日期	900630
兵役別	已役				

7. 列印出資料後，所有同學都需黏貼身分證影本，已役、免役、替代役者請加貼退伍令及其他相關文件，並在申請學生簽名欄簽名繳回軍訓室

健行

科技大學學生入口網
Student Information Portal

智慧財產權是智慧的光也是創作的原動力

- 家長專區設定
- 網站地圖
- 最新公告
- 行事曆
- 個人資料
- 各申請與查詢
- 學生請假系統
- 雲端學習平台
- 學生資訊系統簡介

軍種	陸軍	軍階	一等兵
----	----	----	-----

黏貼資料：

身分證影印本正面 請貼牢	身分證影印本反面 請貼牢
-----------------	-----------------

退伍令影印本及免役體位證明浮貼處 (未當兵者免交)

申請學生簽名: _____
 2023/08/31

列表日期: _____

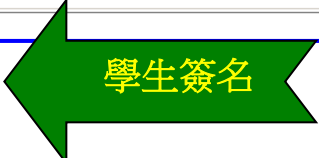
學生簽名

已役或未役都要貼身分證

已役請貼退伍令