

## 健行科技大學進修部役畢學生儘後召集與未役學生緩徵之申請須知

### 一、繳交證明文件（所有男性同學皆須繳交，一律繳交影本）

- **現役**：繳交身分證影本、軍人身分證影本
- **未役**：繳交身分證影本
- **已役**（含四個月軍事訓練、補充兵）：繳交身分證影本與退伍令（或結訓令）影本
- **替代役**：繳交身分證影本與退役證明影本
- **免役**：繳交身分證影本與免役證明影本
- **停役**：繳交身分證影本與停役令影本

將上述文件黏貼於申請單（請先至 [學生資料系統\(SIP\)](#) 填寫後列印），並於註冊日繳交。

### 二、上網登錄：請登錄 [學生資訊系統\(SIP\)](#) 系統填寫兵役申請相關資料並繳交證明文件。

### 三、辦理時間：

- **緩徵申請**於開學日起(含)兩週內(3月11日(一)前)辦理完畢，逾期責任自負。
- **儘召申請**於開學日起(含)一個月內(3月25日(一)前)辦理完畢。若需申請軍訓課程免修者，請於當學期選課之前完成，逾期責任自負。

### 四、上網登錄及作業流程：

健行科技大學進修部-學生兵役資料網路填寫作業流程圖

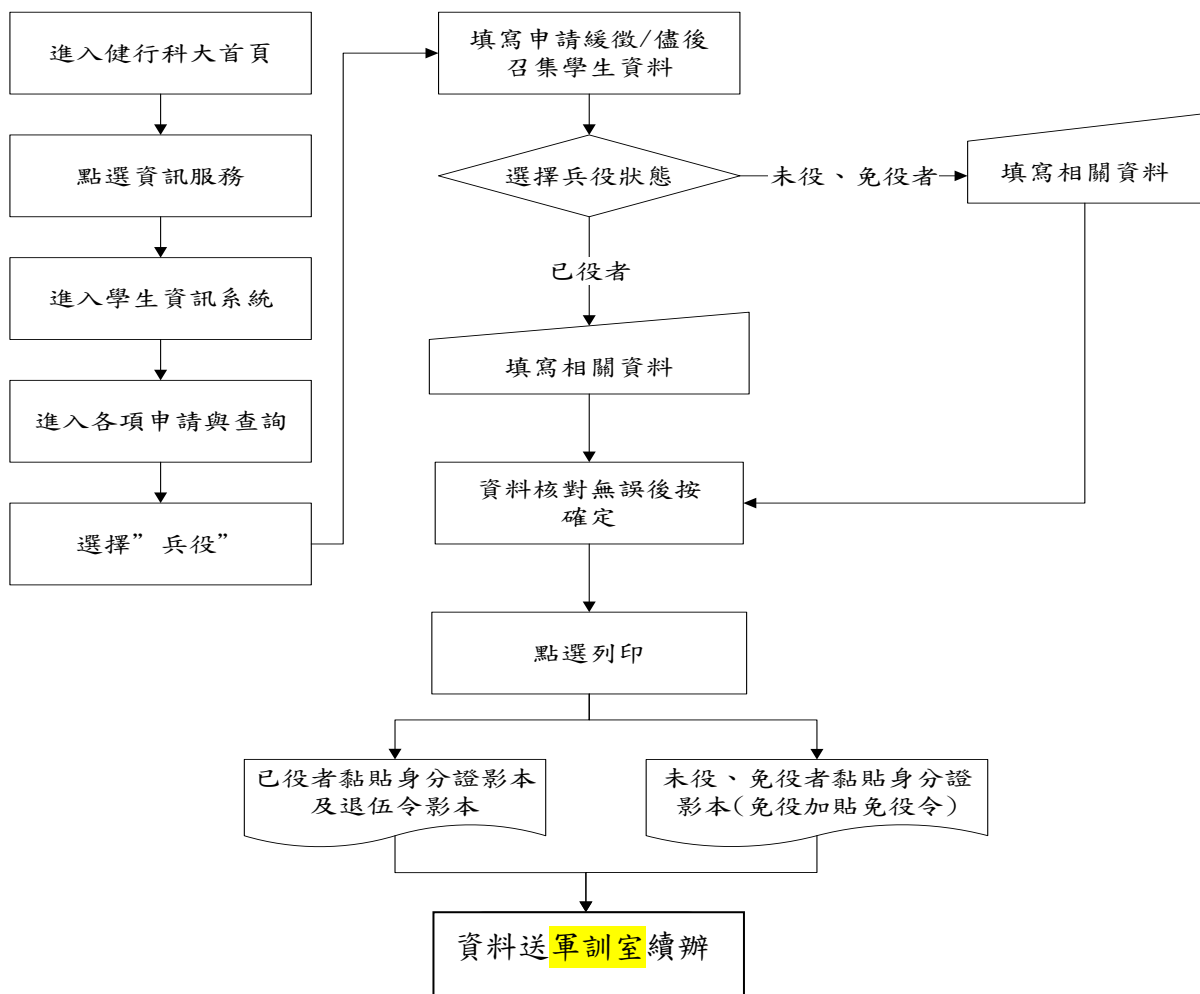

# 健行科技大學進修部

## 役男緩徵、退伍役男儘後召集、軍訓課程免修資料網路填寫流程

- 注意事項：1、凡**男性**同學(不論是否已役、現役、未役、免役)，皆須上網填寫資料，若逾期未申請辦理，以致權益受損自行負責。
- 2、退伍令等證明文件影本及身分證正反面影印本，請浮貼在空白格內。
- 3、填寫浮貼完成後，於註冊時繳交軍訓室兵役承辦人。
- 4、四技新生符合資格**申請免修軍訓者**，若逾期未申請辦理，以致權益受損自行負責。

### 填寫資料流程：

男性同學(不論現役、已役、未役、免役)之兵役資料，請於註冊前上網填寫完成，並於註冊時繳交列印出來的資料!

1. 首先由學校首頁登入「[學生資訊系統\(SIP\)](#)」，流程如以下之圖示。

※注意!首次登入「學生資訊系統(SIP)」前，請先至學校[電子郵件系統\(Email\)](#)修改您的密碼(原始設定密碼:身分證字號(第一個英文須大寫))，才能開始使用SIP。請按此連結下載「[修改SIP密碼步驟說明](#)」。

2. 選擇「各項申請與查詢」→「兵役」

3. 進入下列畫面填寫資料(請務必詳細填寫)

4. **未役、免役者** 資料畫面如下，結束後按「確定」

智慧財產權是智慧的光也是創作的原動力

**SIIP 健行** 科技大學學生入口網  
Student Information Portal

### 申請緩徵 / 儘後召集 學生資料

以下戶籍地址需與國民身分證後面之戶籍地址一樣

戶籍地址：

郵遞區號

(請輸入完整名稱，例如：水尾里 或 黃塘村)

鄰 (請輸入數值)

此欄位請填寫身分證後面的"街路門牌"資料

**請注意：凡未當完兵者，請選擇"未役(緩徵)"的選項。包括：已抽籤，但未服役。**

兵籍狀態：

預計畢業日期： (例如)預計畢業：民國 115 年 6 月 30 日，請輸入 1150630

**確定**

5. **已役者** 資料畫面如下，請務必詳填原畢業學校、完整科系名稱、畢業年月、軍種、軍階，結束後按「確定」

智慧財產權是智慧的光也是創作的原動力

**SIIP 健行** 科技大學學生入口網  
Student Information Portal

鄰 (請輸入數值)

此欄位請填寫身分證後面的"街路門牌"資料

**請注意：凡未當完兵者，請選擇"未役(緩徵)"的選項。包括：已抽籤，但未服役。**

兵籍狀態：

預計畢業日期： (例如：民國90年6月30日，請輸入900630)

**如申請儘後召集，以下欄位必填**

原畢(肄)業學校：

原畢(肄)業科系：

原畢(肄)業日期： (例如：民國90年1月1日，請輸入900101)

軍種：

軍階：

**確定**

6. 確定之後畫面如下，請按「列印」將資料印出

# 健行

科技大學學生入口網  
Student Information Portal

智慧財產權是智慧的光也是創作的原動力

- 家長專區設定
- 網站地圖
- 最新公告
- 行事曆
- 電子郵件
- 學生選課系統
- 學習檔案
- 個人資訊
- 各申請與查詢
- 學生請假系統
- 雲端學習平台
- 生活小幫手
- 教學評量
- 學生資訊系統簡介

## 役男緩徵及退伍儘後召集申請單

役男辦理兵役緩徵及退伍役男辦理儘後召集注意事項：

- 免役者、退伍者，請將身分證及退伍令影本正反面連同此申請單一起附上。
- 未當兵者(未役者)，只需附上身分證正反面影本及此申請單即可。
- 日間部學生請將所有文件繳交至學務處生活輔導組兵役承辦人(清雲館108辦公室)。
- 進修部學生請將所有文件繳交至 軍訓室(A104)教官，分機 3909

列印

學號	c894000	姓名	測試1	身分證字號	N12462010
年制	二年制	系別	財金系(進二技)	班級	5年級甲班
出生年月日	74年06月11日	聯絡電話	1234567890123456789012345678901234567890		
戶籍地址	桃園縣中壢市水尾里10鄰中正路320號				
原畢(肄)業學校	清雲科技大學	原畢(肄)業科系	電子工程系	畢業日期	900630
兵役別	已役				

7. 列印出資料後，所有同學都需黏貼身分證影本，已役、免役、替代役者請加貼退伍令及其他相關文件並在申請學生簽名欄簽名繳回軍訓室

# 健行

科技大學學生入口網  
Student Information Portal

智慧財產權是智慧的光也是創作的原動力

- 家長專區設定
- 網站地圖
- 最新公告
- 行事曆
- 個人資訊
- 各申請與查詢
- 學生請假系統
- 雲端學習平台
- 生活小幫手
- 教學評量
- 學生資訊系統簡介

軍種 陸軍 軍階 一等兵

黏貼資料：

身分證影印本正面  
請貼牢

身分證影印本反面  
請貼牢

退伍令影印本及免役體位證明浮貼處 (未當兵者免交)

申請學生簽名: \_\_\_\_\_  
2025/02/26

列表日期: \_\_\_\_\_

已役或未役都要貼身分證

已役請貼退伍令

學生簽名